

~ LEGENDA ~	
os ceste, objekta	-----
betonski robnik 15/25 cm ali 10/25 cm	=====
armirano-betonski podporni zid s temeljno peto (L oblike)	=====
projekt KS Sava 2, faza - 3, odsek	-----
prikaz zunanjih ureditev (krajinska arhitektura)	-----
ograja na armirano-betonskem zidu	=====
ograja	-----
meja gradbene parcele	=====

Investitor:		Naziv gradnje/objekta:	
 SREDNJA ŠOLA JESENICE, Ulica bratov Rutar 2, 4270 Jesenice		PRENOVA IN DOZIDAVA SREDNJE ŠOLE JESENICE, novogradnja - novozgrajen objekt, novogradnja-pridava, rekonstrukcija, odstranitev celotnega objekta	
Izdovalec:		Vrsta projektna dokumentacije:	
KRAJINARIS KRAJINSKO ARHITEKTURNI DELOVNOLSKI STUDIO LANDSCAPE ARCHITECTURE DESIGN STUDIO KRAJINARIS, prostorsko načrtovanje, d.o.o., Zemljiemska ulica 12, 1000 Ljubljana		DGD	
Vodja projektiranja:		Vrsta načrta:	
Milica Zorc, univ.dipl.inž.inž.		GRADBENIŠTVO	
Problematični inženir:		Načrt:	
Gregor Prokrajšek, univ.dipl.inž.grad.		LOKACIJSKI PRIKAZ	
Projektant:		Vsebinska risba:	
Bostjan Račič, ing. arh.		PROMETNO-TEHNIČNA SITUACIJA	
Datum:		Merilo:	
1. juli 2023		1:250	
Št. projekta:		Št. lista:	
37-22		-	
Št. načrta:		/	

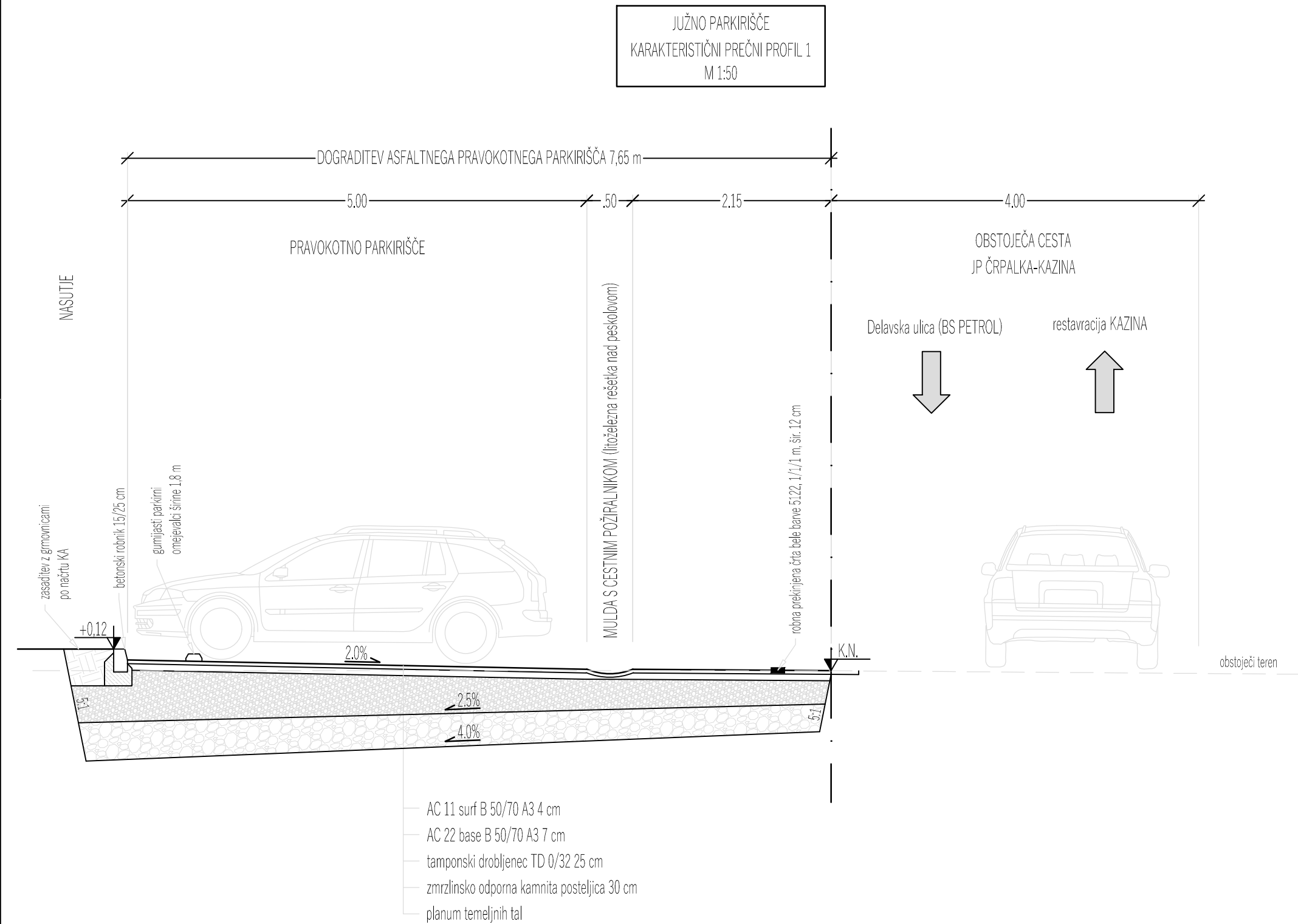

Investitor:		Naziv gradnje/objekta:	
 SREDNJA ŠOLA JESENICE, Ulica bratov Rupar 2, 4270 Jesenice		PRENOVA IN DOZIDAVA SREDNJE ŠOLE JESENICE, novogradnja – novozgrajen objekt, novogradnja-prizidava, rekonstrukcija, odstranitev celotnega objekta	
Izdelovalec:		Vrsta projektna dokumentacije:	DGD
KRAJINARIS KRAJINSKO ARHITEKTURNI OBLIKOVALSKI STUDIO LANDSCAPE ARCHITECTURE DESIGN STUDIO KRAJINARIS, prostorsko načrtovanje, d.o.o. Zemljemerska ulica 12, 1000 Ljubljana		Vrsta načrta:	GRADBENIŠTVO
		Načrt:	PROMETNA UREDITEV IN GRADBENE KONSTRUKCIJE ZUNANJE UREDITVE
		Vsebine risbe:	KARAKTERISTIČNI PREČNI PROFIL 1 (JUŽNO PARKIRIŠČE)
		Datum:	julij 2023
		Merilo:	1:50
		Št. lista:	-
		Št. projekta:	37-22
		Št. načrta:	/

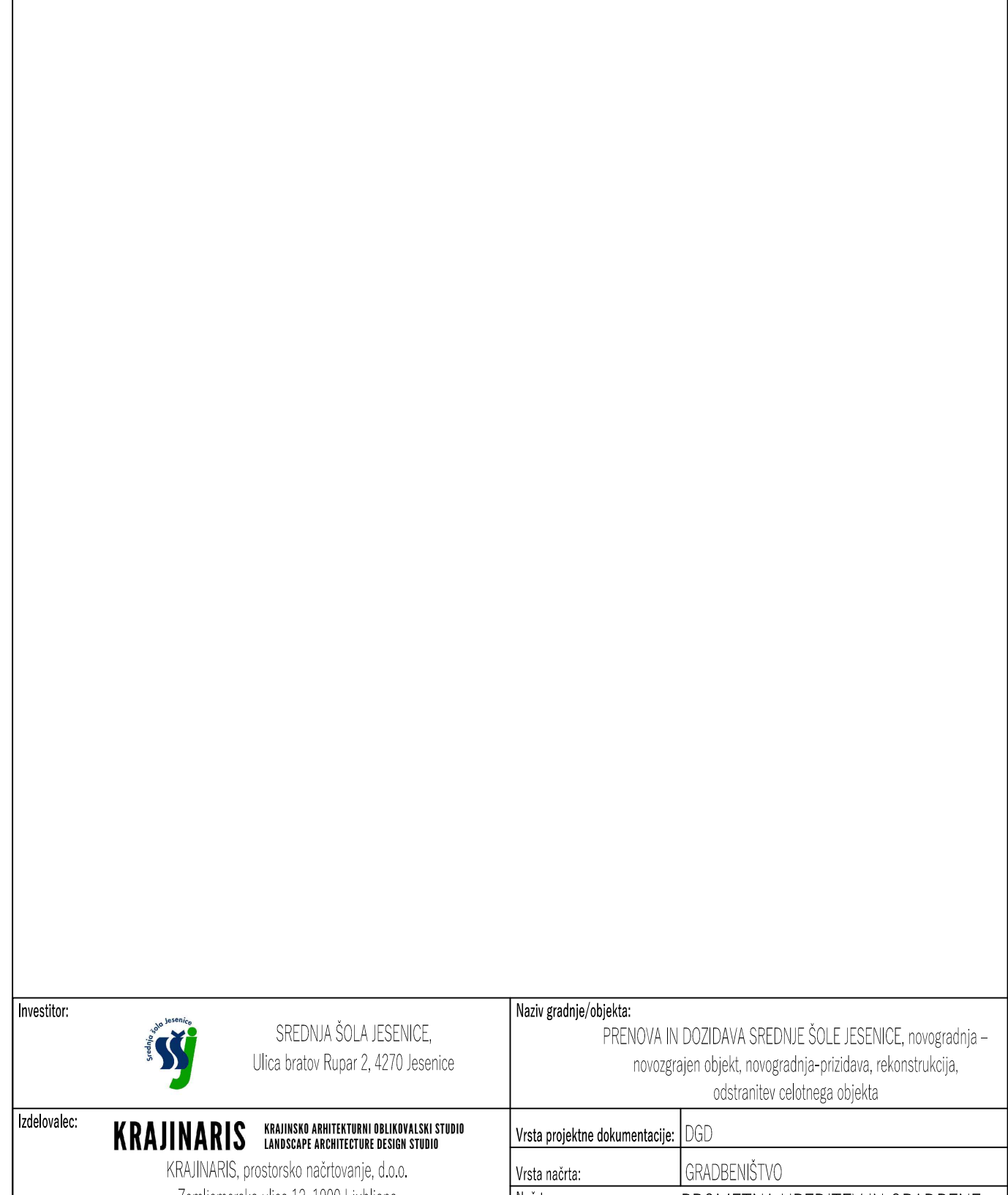
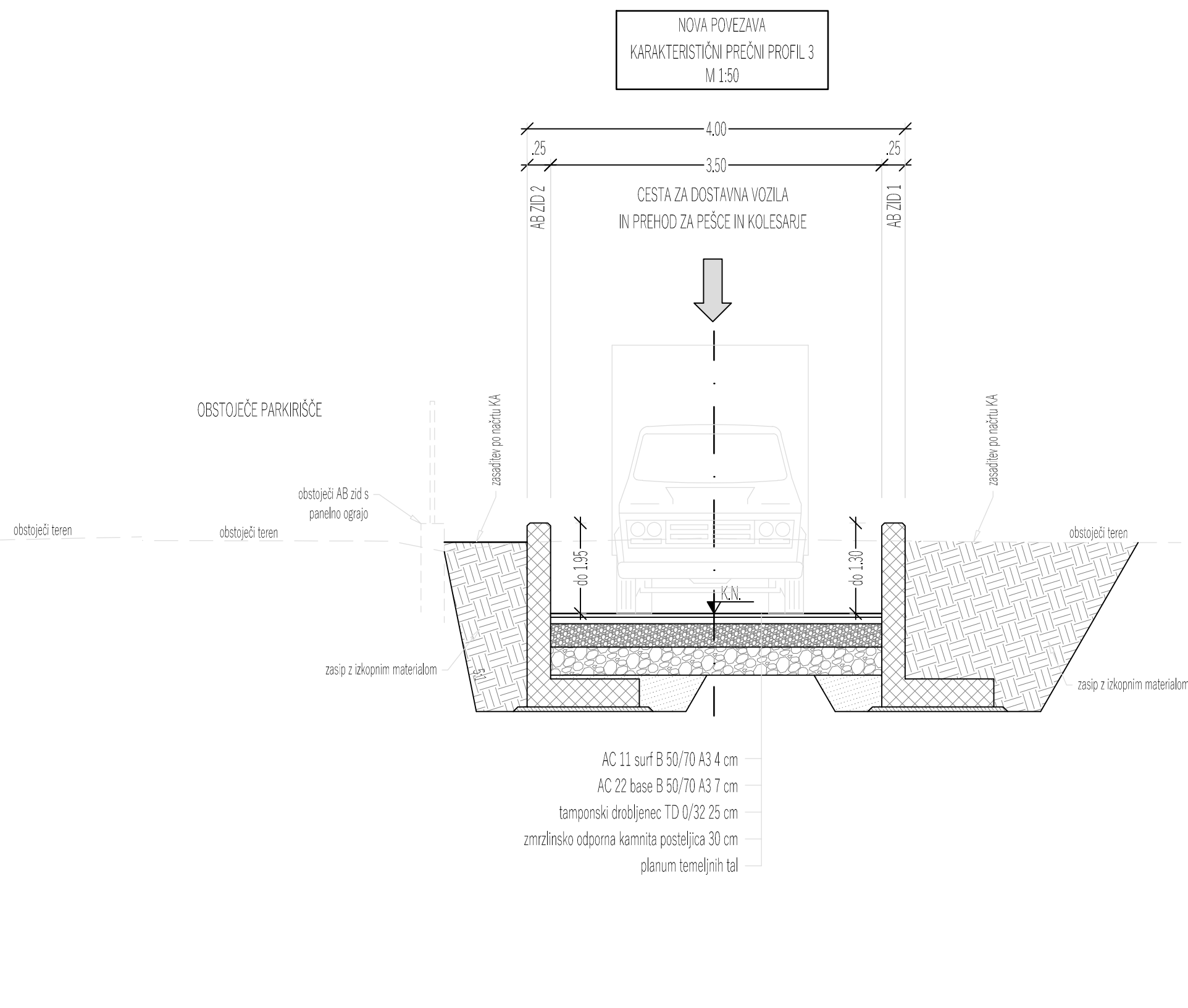

Investitor:  SREDNJA ŠOLA JESENICE, Ulica bratov Rupar 2, 4270 Jesenice	Naziv gradnje/objekta: PRENOVA IN DOZIDAVA SREDNJE ŠOLE JESENICE, novogradnja – novozgrajen objekt, novogradnja-prizidava, rekonstrukcija, odstranitev celotnega objekta
Izdelovalec: KRAJINARIS KRAJINSKO ARHITEKTURNI OBlikOVALSKI STUDIO LANDSCAPE ARCHITECTURE DESIGN STUDIO KRAJINARIS, prostorsko načrtovanje, d.o.o. Zemljemerska ulica 12, 1000 Ljubljana	Vrsta projektne dokumentacije: DGD
Vodja projektiranja: Mitja Zorc, univdipl.inž.arh. Pooblaščen inženir: Gregor Podkrajšek, univdipl.inž.grad. Projektanti: Boštjan Račič, gr.teh.	Vrsta načrta: GRADBENIŠTVO
Identifikacijska številka:	Načrt: PROMETNA UREDITEV IN GRADBENE KONSTRUKCIJE ZUNANJE UREDITVE
Vsebine risbe:	KARAKTERISTIČNI PREČNI PROFIL 2 IN 3 (NOVA POVEZAVA)
Datum: julij 2023	Merilo: 1:50
Št. projekta: 37-22	Št. lista: -
Št. načrta: /	

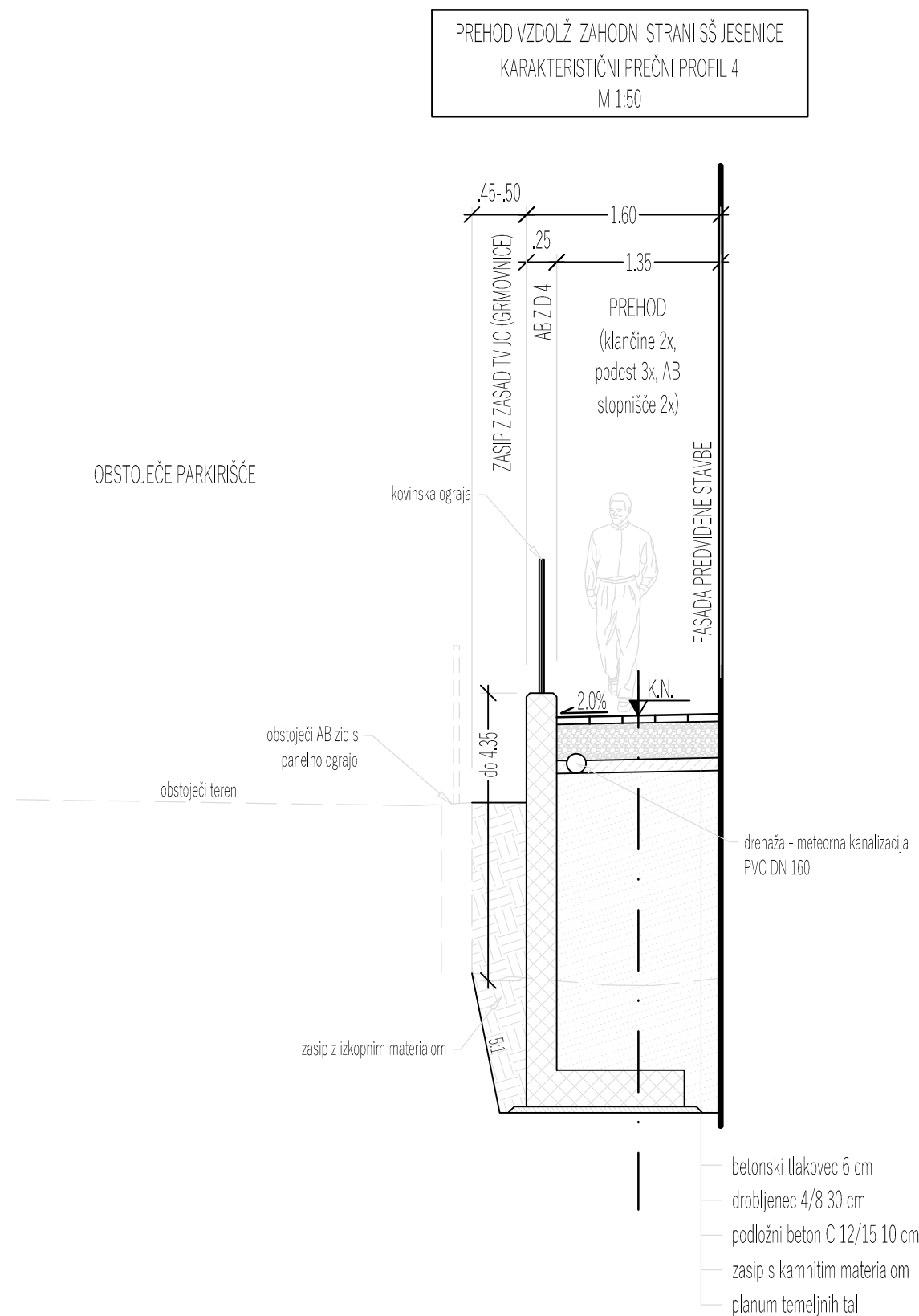

Investitor:			<div></div> <div>SREDNJA ŠOLA JESENICE, Ulica bratov Rupar 2, 4270 Jesenice</div>			Naziv gradnje/objekta: PRENOVA IN DOZIDAVA SREDNJE ŠOLE JESENICE, novogradnja – novozgrajen objekt, novogradnja-prizidava, rekonstrukcija, odstranitev celotnega objekta		
Izdelovalec:			<div><div>KRAJINARIS</div><div>KRAJINSKO ARHITEKTURNI OBLIKOVALSKI STUDIO LANDSCAPE ARCHITECTURE DESIGN STUDIO</div><div>KRAJINARIS, prostorsko načrtovanje, d.o.o. Zemljemerska ulica 12, 1000 Ljubljana</div></div>			Vrsta projektne dokumentacije:		DGD
			Vrsta načrta:		GRADBENIŠTVO			
			Načrt:		PROMETNA UREDITEV IN GRADBENE KONSTRUKCIJE ZUNANJE UREDITVE			
			Identifikacijska številka:		Vsebina risbe: KARAKTERISTIČNI PREČNI PROFIL 4 (NOVI PREHOD)			
Vodja projektiranja:	Mitja Zorc, univ.dipl.inž.arh.	ZAPS 1270 PA						
Pooblaščen inženir:	Gregor Podkrajšek, univ.dipl.inž.grad.	IZS G-4668						
Projektanti:	Boštjan Račič, gr.teh.							
Datum:			julij 2023		Merilo:		1:50	
Št. projekta:		37-22	Št. načrta:		/	Št. lista:		-

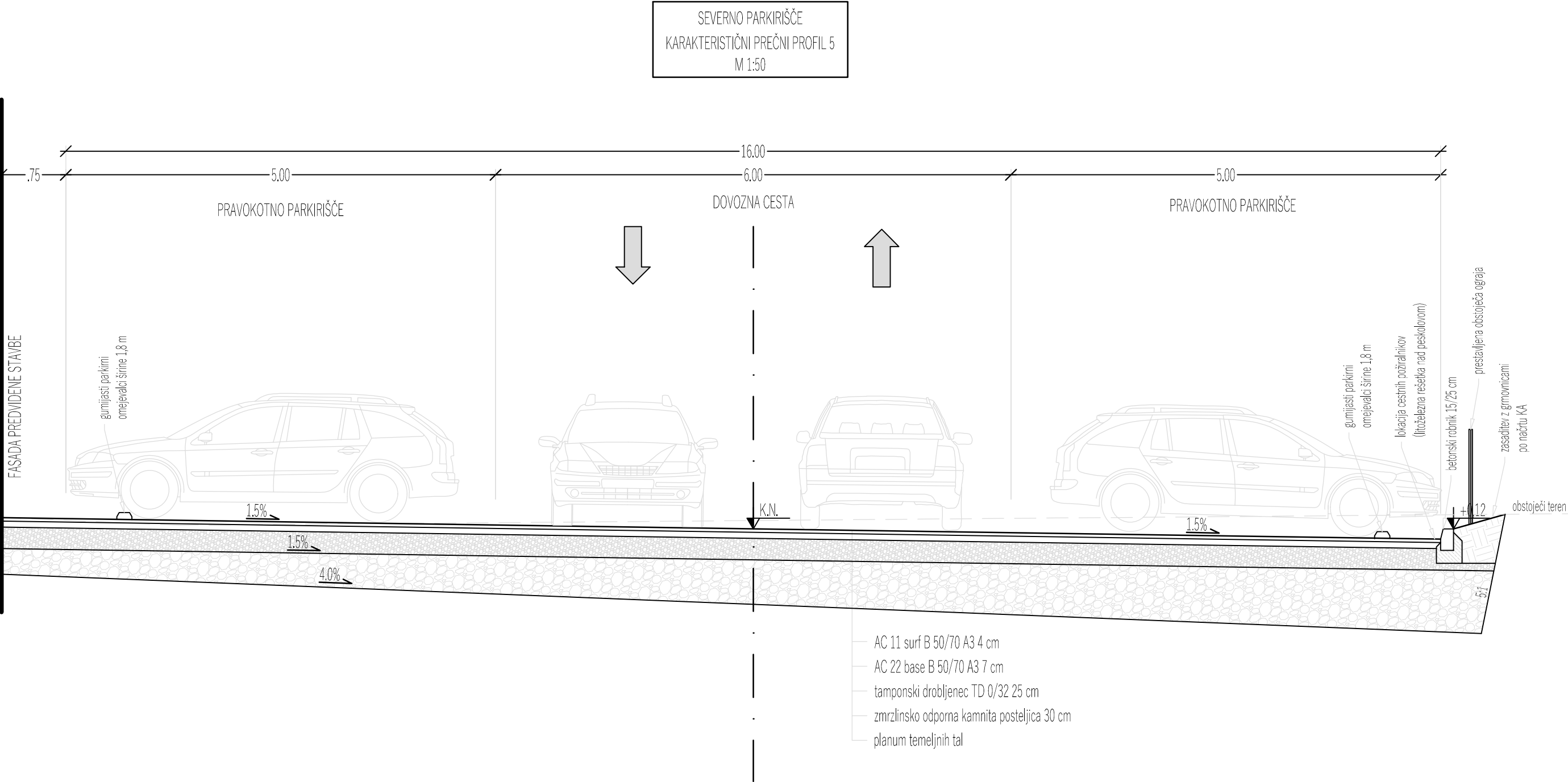

Investitor:			Naziv gradnje/objekta:	
 SREDNJA ŠOLA JESENICE, Ulica bratov Rupar 2, 4270 Jesenice			PRENOVA IN DOZIDAVA SREDNJE ŠOLE JESENICE, novogradnja – novozgrajen objekt, novogradnja-prizidava, rekonstrukcija, odstranitev celotnega objekta	
Izdelovalec:			Vrsta projektne dokumentacije:	DGD
KRAJINARIS KRAJINSKO ARHITEKTURNI OBLIKOVALSKI STUDIO LANDSCAPE ARCHITECTURE DESIGN STUDIO KRAJINARIS, prostorsko načrtovanje, d.o.o. Zemljemerska ulica 12, 1000 Ljubljana			Vrsta načrta:	GRADBENIŠTVO
			Načrt:	PROMETNA UREDITEV IN GRADBENE KONSTRUKCIJE ZUNANJE UREDITVE
			Vsebina risbe:	KARAKTERISTIČNI PREČNI PROFIL 5 (SEVERNO PARKIRIŠČE)
Vodja projektiranja:			Identifikacijska številka:	
Mitja Zorc, univ.dipl.inž.arh.			ZAPS 1270 PA	
Pooblaščen inženir:			IZS G-4668	
Gregor Podkrajšek, univ.dipl.inž.grad.				
Projektanti:				
Boštjan Račič, gr.teh.				
Datum:			Merilo:	
julij 2023			1:50	
Št. projekta:			Št. lista:	
37-22			-	
Št. načrta:				
/				

~ LEGENDA ~

obstoječi teren -----

predviden nivo asfaltiranja ----

predvideni AB zidovi -----

predvidene ograje na zidovih --

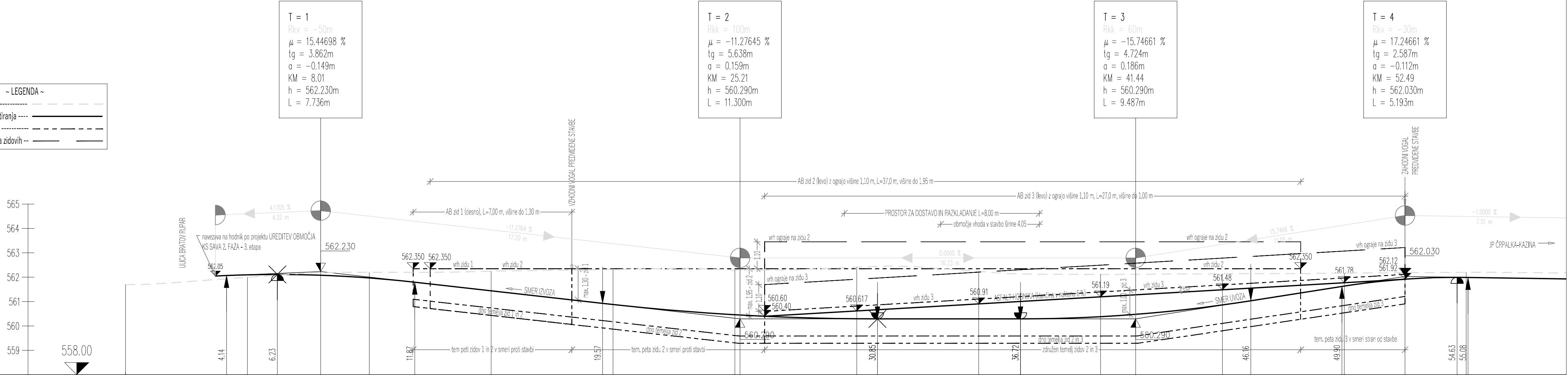

OZNAKE PROFILOV	P1	5.000	P2	5.000	P3	5.000	P4	5.000	P5	5.000	P6	5.000	P7	5.000	P8	5.000	P9	5.000	P10	5.000	P11	5.000	P12	5.000		
STACIONAŽE	0+0		5.00		10.00		15.00		20.00		25.00		30.00		35.00		40.00		45.00		50.00		55.00			
KOTE TERENA	561.695		561.998		562.200		562.246		562.317		562.295		562.409		562.238		562.112		562.142		562.168		562.196			
KOTE NIVELETE		562.050	562.097		561.970		561.441		560.878		560.461		560.294		560.290		560.380		560.862		561.638		561.992			
PREME IN KRIVINE	Desno Levo	Krivina	Prema d=15.76										R=+16.75 d=3.84		Prema d=33.87										R=-6.00 d=7.60	

Investitor:

SREDNJA ŠOLA JESENICE,
Ulica bratov Rupar 2, 4270 Jesenice

Naziv gradnje/objekta:

PRENOVA IN DOZIDAVA SREDNJE ŠOLE JESENICE, novogradnja –
novozgrajen objekt, novogradnja-prizidava, rekonstrukcija,
odstranitev celotnega objekta

Izdelovalec:

KRAJINARIS
KRAJINSKO ARHITEKTURNI OBlikovalski STUDIO
LANDSCAPE ARCHITECTURE DESIGN STUDIO
KRAJINARIS, prostorsko načrtovanje, d.o.o.
Zemljemerska ulica 12, 1000 Ljubljana

Vrsta projektne dokumentacije:

DGD

Vodja projektiranja:

Mitja Zorc, univ.dipl.inž.zeh.

Identifikacijska številka:

ZAPS 1270.PA

Pooblaščen inženir:

Gregor Podkrajšek, univ.dipl.inž.grad.

IJS G-4668

Projektanti:

Boštjan Račič, gr.teh.

Vrsta načrta:

GRADBENIŠTVO

Načrt:

PROMETNA UREDITEV IN GRADBENE
KONSTRUKCIJE ZUNANJE UREDITVE

Vsebine risbe:

VZDOLŽNI PROFIL NOVE CESTNE
POVEZAVE

Datum:

julij 2023

Merilo:

1:100/100

Št. projekta:

37-22

Št. načrta:

/

Št. lista:

-

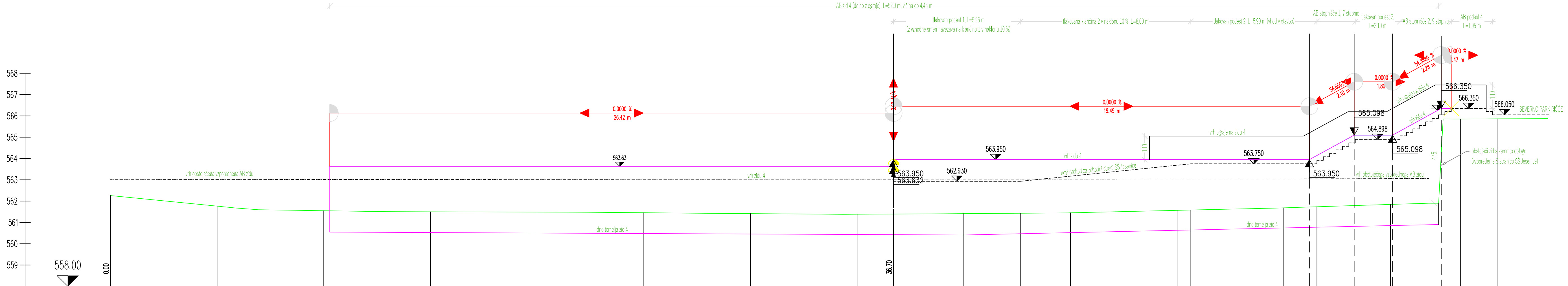

OZNAKE PROFILOV	R1	5.000	R2	5.000	R3	5.000	R4	5.000	R5	5.000	R6	5.000	R7	5.000	R8	1.705	R9	3.295	R10	2.651	R11	2.349	R12	5.000	R13	10.644	4.359	R15	1.551	R16	3.449	R17	3.277	R18	1.723	R19	2.386
STACIONAŽE	0.00		5.00		10.00		15.00		20.00		25.00		30.00		35.00	36.70		40.00		42.65		45.00			50.00	50.64		55.00	56.55		60.00		63.27		65.00	67.38	
KOTE TERENA	562.264		561.764		561.549		561.499		561.485		561.455		561.413		561.384	561.393		561.411		561.430		561.449			561.565	561.580		561.685	561.734		561.843		565.853		565.862	565.869	
KOTE VRHA ZIDU					563.632				-inf		-inf		-inf		-inf	-inf		563.950		563.950		563.950			563.950	563.950		563.950	564.142		565.098		566.350				
PREME IN KRIVINE	Desno Levo	Prema d=39.05																	Prema d=28.33																		

investitor:		<div><div></div><div>SREDNJA ŠOLA JESENICE, Ulica bratov Rupar 2, 4270 Jesenice</div></div>		Naziv gradnje/objekta: PRENOVA IN DOZIDAVA SREDNJE ŠOLE JESENICE, novogradnja – novozgrajen objekt, novogradnja–prizidava, rekonstrukcija, odstranitev celotnega objekta	
izdelovalec:		<div><div>KRAJINARIS</div><div>KRAJINSKO ARHITEKTURNI DOLKOVALSKI STUDIO LANDSCAPE ARCHITECTURE DESIGN STUDIO KRAJINARIS, prostorsko načrtovanje, d.o.o. Zemljemska ulica 12, 1000 Ljubljana</div></div>		Vrsta projektne dokumentacije: DGD	
		Vrsta načrta: GRADBENIŠTVO			
		Načrt: PROMETNA UREDITEV IN GRADBENE KONSTRUKCIJE ZUNANJE UREDITVE			
Vodja projektiranja:		Vsebina risbe: VZDOLŽNI PROFIL ZID 4			
poblaščen inženir:					
projektanti:					
datum:		Merilo:		1:100/100	
št. projekta:		37-22		Št. lista:	
		Št. načrta:		-	
		/			